



# Canal de Castilla

De Valladolid a Alar del Rey



Salida desde Valladolid

Primer pinchazo de una buena colección de ellos







Una de las compuertas que regulaban el nivel del agua para el paso de los barcos.





Aquí se puede ver un ensanchamiento que permitía el cruce de dos "barcos"









Y otro pinchazo más...





Llegada a Frómista y fin de la ruta para mi.





Juanma y su sobrino siguieron hasta Alar del Rey, pero mis piernas no podían soportar ya el infernal ritmo al que me llevaban, así que me quedé por aquí disfrutando un poco de este hermoso pueblo.



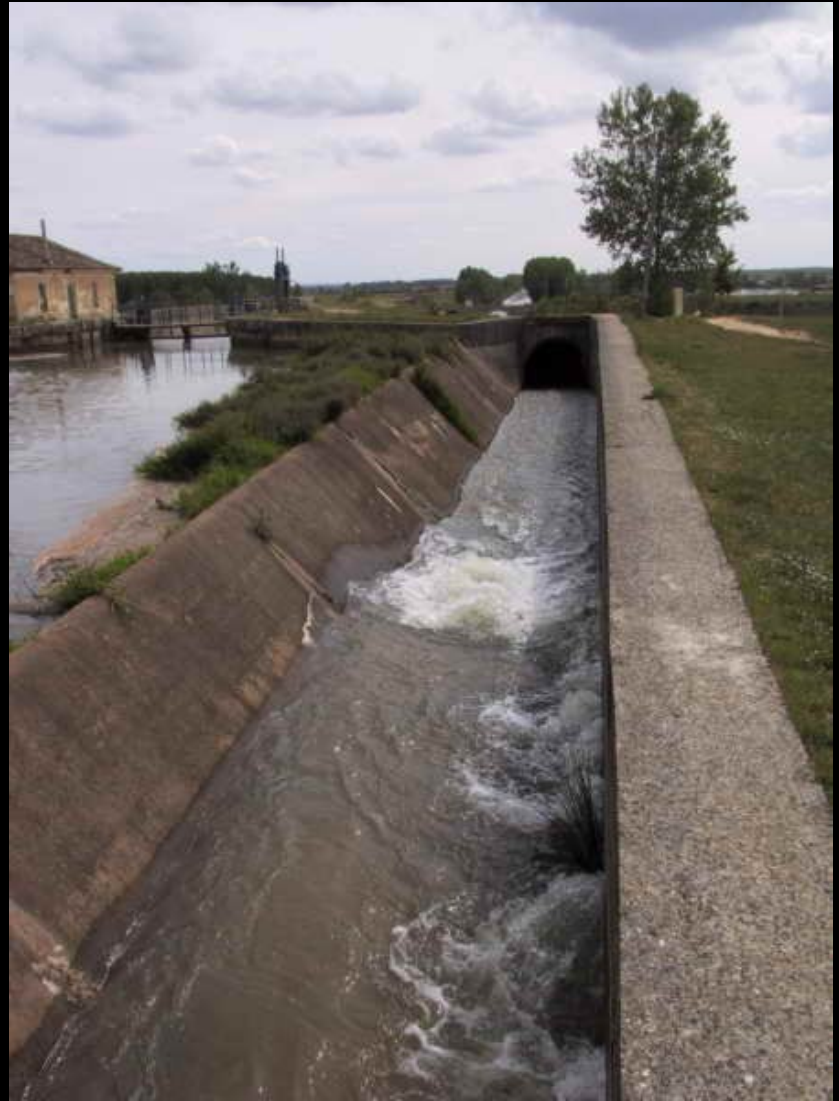



Otra compuerta con ensanchamiento, esta en las afueras de Frómista.





Realizado por José Pérez Mateos para el Club Deportivo Salmantino de Montaña

21 de mayo de 2005